

a Huebro A B C D

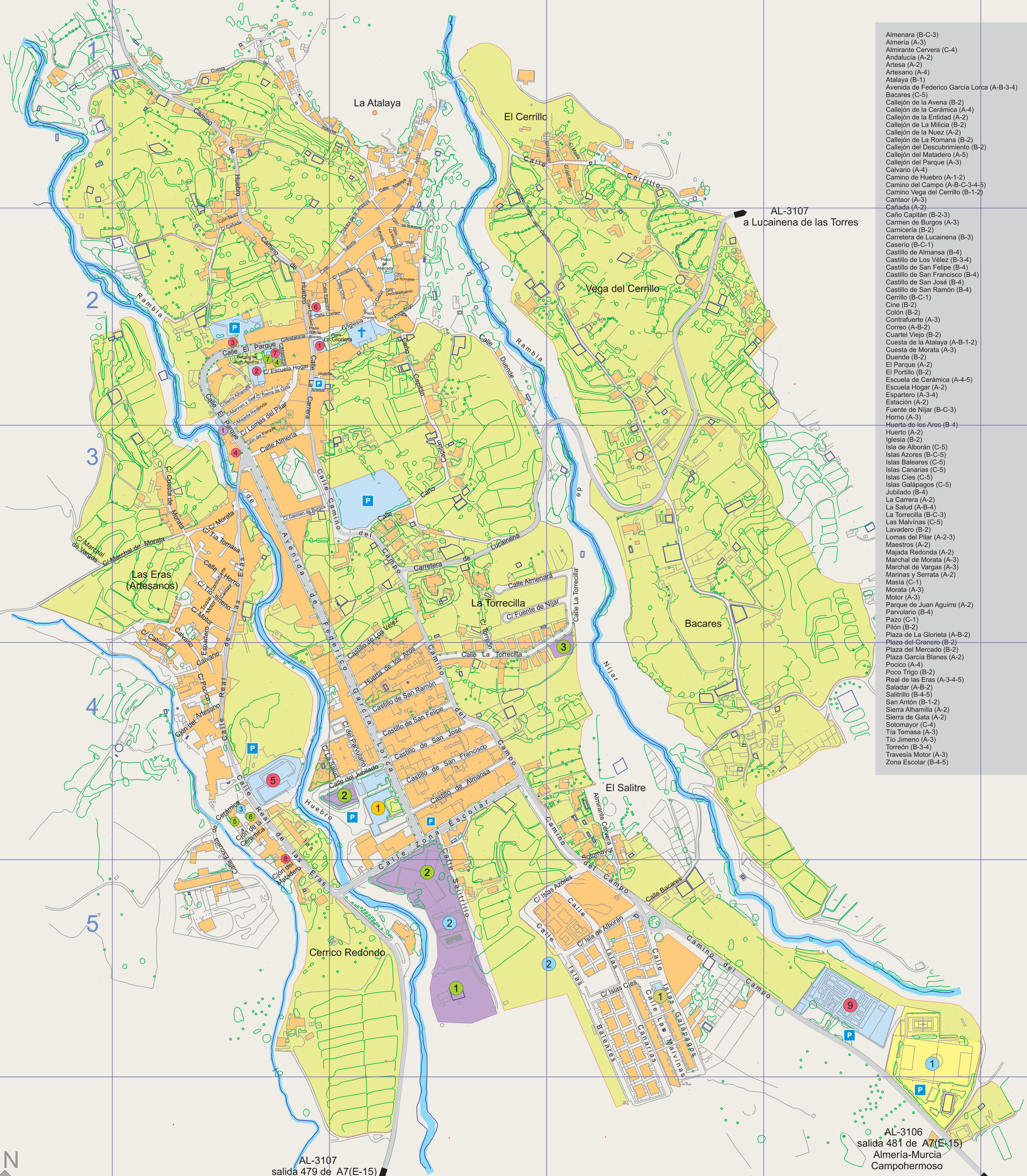

- Almenara (B-C-3)
- Aimeria (A-3)
- Almirante Cervera (C-4)
- Andalucía (A-2)
- Artesano (A-4)
- Atalaya (B-1)
- Avenida de Federico García Lorca (A-B-3-4)
- Bacaes (C-5)
- Callejón de la Avena (B-2)
- Callejón de la Cerámica (A-4)
- Callejón de la Entidad (A-2)
- Callejón de La Milicia (B-2)
- Callejón de la Nuez (A-2)
- Callejón de La Romana (B-2)
- Callejón del Descubrimiento (B-2)
- Callejón del Madero (A-5)
- Callejón del Parque (A-3)
- Calvario (A-4)
- Camino de Huebro (A-1-2)
- Camino del Campo (A-B-C-3-4-5)
- Camino Vega del Cerrillo (B-1-2)
- Cantoor (A-3)
- Cañada (A-2)
- Caño Capitán (B-2-3)
- Carmen de Burgos (A-3)
- Carnicería (B-2)
- Carretera de Lucainena (B-3)
- Casero (B-C-1)
- Castillo de Almansa (B-4)
- Castillo de Los Vélez (B-3-4)
- Castillo de San Felipe (B-4)
- Castillo de San Francisco (B-4)
- Castillo de San José (B-4)
- Castillo de San Ramón (B-4)
- Cerrillo (B-C-1)
- Cine (B-2)
- Colón (B-2)
- Contrafuerte (A-3)
- Correo (A-B-2)
- Cuartel Viejo (B-2)
- Cuesta de la Atalaya (A-B-1-2)
- Cuesta de Morata (A-3)
- Duende (B-2)
- El Parque (A-2)
- El Portillo (B-2)
- Escuela de Cerámica (A-4-5)
- Escuela Hogar (A-2)
- Espartero (A-3-4)
- Estación (A-2)
- Fuente de Nijar (B-C-3)
- Horno (A-3)
- Huerta de los Aros (B-4)
- Huerto (A-2)
- Iglesia (B-2)
- Isla de Alborán (C-5)
- Islas Azores (B-C-5)
- Islas Baleares (C-5)
- Islas Canarias (C-5)
- Islas Cies (C-5)
- Islas Galápagos (C-5)
- Jubilado (B-4)
- La Carrera (A-2)
- La Salud (A-B-4)
- La Torrecilla (B-C-3)
- Las Malvinas (C-5)
- Lavadero (B-2)
- Lomas del Pilar (A-2-3)
- Maestros (A-2)
- Majada Redonda (A-2)
- Marchal de Morata (A-3)
- Marchal de Vargas (A-3)
- Marinas y Serrata (A-2)
- Masia (C-1)
- Morata (A-3)
- Motor (A-3)
- Parque de Juan Aguirre (A-2)
- Parvulario (B-4)
- Pazo (C-1)
- Pilón (B-2)
- Plaza de La Gloria (A-B-2)
- Plaza del Granero (B-2)
- Plaza del Mercado (B-2)
- Plaza García Blanes (A-2)
- Pocico (A-4)
- Poco Trigo (B-2)
- Real de las Eras (A-3-4-5)
- Saladar (A-B-2)
- Saltirillo (B-4-5)
- San Antón (B-1-2)
- Sierra Alhamilla (A-2)
- Sierra de Gata (A-2)
- Solomayor (C-4)
- Tía Tomasa (A-3)
- Tío Jimeno (A-3)
- Torreón (B-3-4)
- Travesía Motor (A-3)
- Zona Escolar (B-4-5)

AL-3107
salida 479 de A7(E-15)
Almería-Murcia
Balsaseca - San Isidro
San José - Los Grillos

AL-3106
salida 481 de A7(E-15)
Almería-Murcia
Campohermoso

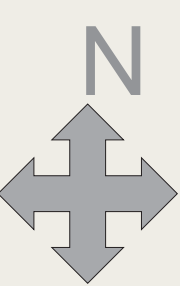

- | | | |
|--|----------------------------------|-------------------------|
| 1 Ayuntamiento | 1 I.E.S. Villa de Nijar | 1 Pistas Deportivas |
| 2 Oficinas Municipales | 2 C.E.I.P. La Atalaya | 2 Piscina |
| 3 Oficinas Municipales | 3 Guardería Municipal | 2 Campo de Fútbol |
| 4 Oficina Municipal de Información Turística | 4 Biblioteca Municipal | 2 Pistas Deportivas |
| 5 Centro de Artes Escénicas | 5 Escuela de Música | 3 Gimnasio Municipal |
| 6 Juzgado de Paz | 6 Escuela de Baile | 1 (SAS) Centro de Salud |
| 7 Policía Local | 7 Centro de Educación de Adultos | 1 Oficina de Correos |
| 8 Oficina de Información Juvenil | | 1 Guardia Civil |
| 9 Cementerio Municipal | | |



Callejeros del T.M. de Nijar

Nijar Villa

Ayuntamiento de Nijar
Concejalía de Obras Públicas